

**PROYECTO:**  
CENTRALES DE BENEFICIO DE  
CACAO EN BABA PARA LA  
ASOCIACIÓN ABOSEYNEKUN  
EN EL MARCO DEL PROGRAMA  
AGROEMPENDE CACAO  
DEPARTAMENTO DEL CESAR  
COLOMBIA

**PROYECTO:**  
MICROCENTRAL DE BENEFICIO  
DE CACAO EN BABA  
LA MESA

MUNICIPIO PUEBLO BELLO  
DEPARTAMENTO DE CESAR  
COLOMBIA

CONTIENE:  
DISEÑO ARQUITECTONICO

ESQUEMA DE  
ANTEPROYECTO

FECHA: 05 de OCTUBRE de 2.022  
ESCALA: 1 :  
VERSION: 1

PROPIETARIO:  
ASOCIACION DE PRODUCTORES  
DE CACAO  
ABOSEYNEKUN

Representante Legal  
C.C.

ARQUITECTO:

**BERNARDO ENRIQUE MORENO S**  
ARQUITECTO  
Mat. Prof.: 25700-69562 CND

OBSERVACIONES:

Propietario:  
Dirección:  
Escritura:  
Matricula inmobiliaria:  
Area:

NOTAS:

ARCHIVO: SOC-ASOPROCAO-PM-DA-V1 09 08 22.dwg

DA 2/2

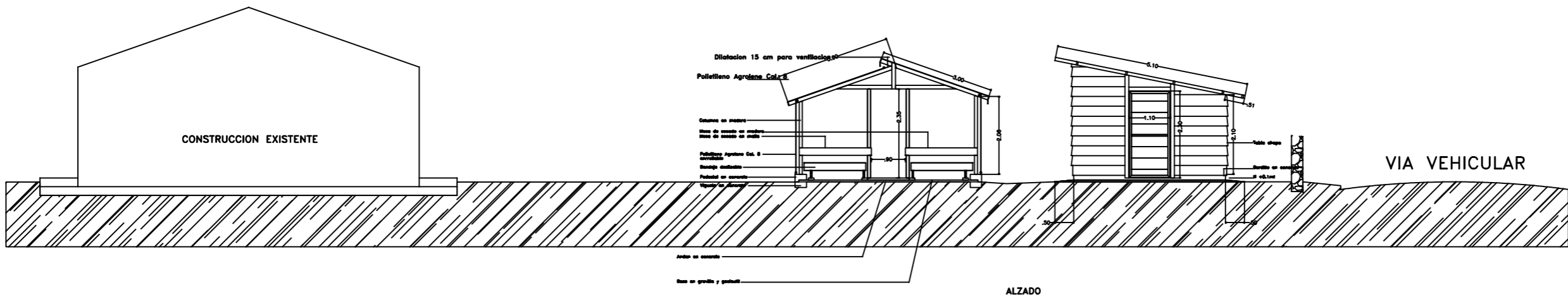
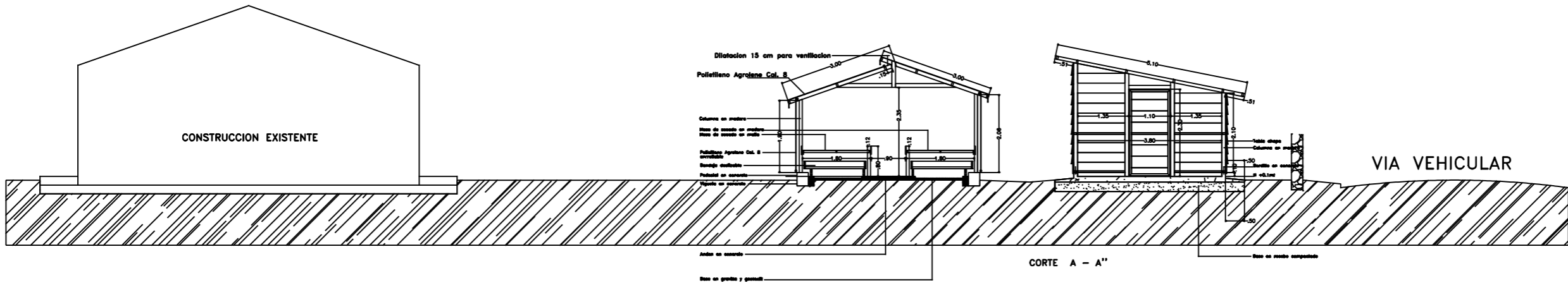
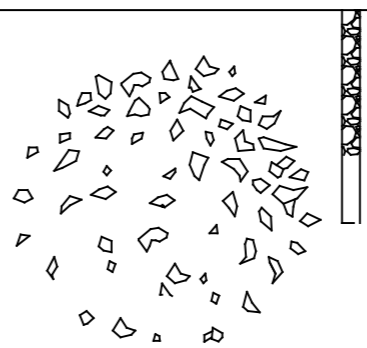

**PROYECTO:**  
CENTRALES DE BENEFICIO DE  
CACAO EN BABA PARA LA  
ASOCIACIÓN ASOSEYNEKUN  
EN EL MARCO DEL PROGRAMA  
AGROEMPENDE CACAO  
DEPARTAMENTO DEL CESAR  
COLOMBIA

**PROYECTO:**  
MICROCENTRAL DE BENEFICIO  
DE CACAO EN BABA  
LA MESA

MUNICIPIO PUEBLO BELLO  
DEPARTAMENTO DE CESAR  
COLOMBIA

CONTIENE:

DISEÑO ARQUITECTONICO

ESQUEMA DE  
ANTEPROYECTO

FECHA: 05 de OCTUBRE de 2.022

ESCALA: 1:

VERSION: 1

PROPIETARIO:  
ASOCIACION DE PRODUCTORES  
DE CACAO  
ASOSEYNEKUN

Representante Legal  
C.C.

ARQUITECTO:

**BERNARDO ENRIQUE MORENO S**  
ARQUITECTO  
Mat. Prof.: 25700-69562 CND

OBSERVACIONES:

Propietario:

Dirección:

Escritura:  
Matricula inmobiliaria:  
Area:

NOTAS:

ARCHIVO: SOC-ASOPROCAO-PM-DA-V1 09 08 22.dwg

DA

1

2

