Memoria Económica 2022

NIT: 900.666.201
Teléfono: (+571) 795 33 60 (Bogotá)
E-Mail: j.bernal@socodevi.org
Dirección: Carrera 17 # 93ª – 08, Oficina 306

colombia.socodevi.org
socodevi socodevi

Bogotá, junio 15 de 2023

Señores:
Dirección de Impuestos y Aduanas Nacionales - DIAN
Ciudad

Asunto: Presentación Memoria Económica Año 2022

Respetados Señores:

De conformidad con lo establecido en "Decreto 2150/2017, Art 1.2.1.5.1.13. donde se establece:

"Los contribuyentes pertenecientes al Régimen Tributario Especial del impuesto sobre la renta y complementario deberán actualizar anualmente su calidad de contribuyente en el mencionado régimen; así mismo, las entidades que hay obtenido ingresos brutos superiores a ciento sesenta mil (160.000) unidades de valor tributario – UVT en el año gravable inmediatamente anterior al de la presentación de la declaración del impuesto sobre la renta y complementarios, deberán presentar la memoria económica de que trata el artículo 1.2.1.5.1.15 del decreto 1625 de2016".

A continuación, nos permitimos presentar el contenido de la Memoria Económica y así damos cumplimiento a lo establecido

Cordialmente,

Ruben Darío Escamilla Hernandez
Representante Legal

Janeth Maritza Bernal Vergara
Contador Público
T.P. 64714-T

1. AÑO GRAVABLE PARA INFORMAR:

La memoria económica expone los hechos económicos que se presentan durante el año gravable 2022.

2. RAZÓN SOCIAL Y NIT:

RAZON SOCIAL	**SOCIETE DE COOPERATION POUR LE DEVELOPPEMENT INTERNATIONAL SOCODEVI**
NIT:	900.666.201 - 7

3. DONACIONES EFECTUADAS A TERCEROS:

Societe De Cooperation Pour Le Developpement International - SOCODEVI en Colombia lidera el proyecto Agroemprende Cacao. Proyecto dirigido a mejorar las condiciones de vida de las familias cacaoteras que son miembros - o que serán - de empresas asociativas cacaoteras establecidas en diferentes regiones de Colombia, mediante una estrategia de apoyo al desarrollo de la cadena de valor del cacao; el proyecto promueve el empoderamiento económico de 5.000 familias productoras de cacao, el fortalecimiento en las prácticas de gestión de sus negocios asociativos locales y facilita el surgimiento y consolidación de empresas cooperativas regionales rentables, innovadoras, con recursos propios, duraderos e inclusivos.

El proyecto busca mediante el apoyo y fortalecimiento de la base productiva y social de los productores agroforestales y empresas asociativas cacaoteras de Colombia, el desarrollo en la cadena de valor de cacao en las regiones donde tenemos presencia activa de la operación de SOCODEVI en Colombia. Estos apoyos y fortalecimientos se respaldan con los convenios de alianza de cooperación firmados previamente con las cooperativas y asociaciones.

A continuación, se evidencia la metodología de la ejecución de los recursos del proyecto, los convenios realizados e importe entregados en el periodo comprendido del 01 de abril del 2019 al 31 de diciembre de 2022:

3.1. Capital de trabajo

A través del programa AGROMPRENDE CACAO, SOCODEVI lleva a la práctica el fortalecimiento de las cooperativas y empresas asociativas rurales, mediante el acompañamiento comercial y organizacional a los productores. Hemos contribuido en la entrega de capital de trabajo con:

FECHA INICIO	FECHA FINAL	TERCERO	ESTADO	VALOR EJECUTADO
1/06/2022	31/03/2023	COOPERATIVA AGROINDUSTRIAL RIO GRANDE	ACTIVO	120.000.000,00
1/05/2022	30/05/2023	KAKAU KAUSAI SACHA	ACTIVO	120.000.000,00
TOTAL A LA FECHA				**240.000.000,00**

3.2. Gestión empresarial

Para contribuir en el mejoramiento de la gestión y desempeño empresarial, se ha establecido apoyar técnica y financieramente las cooperativas y asociaciones cacaoteras pertenecientes al proyecto, en pro de contribuir con el proceso de la comercialización del cacao.
Desde el año 2019, hemos contribuido con las asociaciones:

FECHA INICIO	FECHA FINAL	TERCERO	ESTADO	VALOR EJECUTADO
01/04/19	31/03/22	WORKAKAO	FINALIZADO	1.449.697.097
06/09/19	31/03/25	ASOCACABO	ACTIVO	16.288.000
11/10/19	31/03/22	ASIAG	FINALIZADO	27.055.000
14/10/19	31/03/22	ASOCANARE	FINALIZADO	16.806.909
14/10/19	25/03/25	ASOPROLAN	ACTIVO	73.337.675
14/10/19	31/03/22	ASORECAMM	FINALIZADO	97.848.851
15/10/19	31/03/22	ASOPA LORO UNO	FINALIZADO	28.500.000
06/11/19	31/03/23	ASOPROAGRO	ACTIVO	134.728.780
01/12/19	31/03/23	ASOAGROPERIJA	ACTIVO	132.900.574
01/12/19	31/03/23	ASOGRANJA DE MAKENKAL	ACTIVO	26.793.700
09/03/20	31/03/23	ACAPROCASTILLA	ACTIVO	16.928.857
01/06/20	31/03/23	AGROSOLIDARIA	ACTIVO	103.042.082
01/07/20	31/03/23	AGROPAL	ACTIVO	41.961.250
01/07/20	30/03/23	ASOCAMET	ACTIVO	57.933.904
11/07/20	31/03/22	COPROCAGUAMUEZ	FINALIZADO	46.847.021

FECHA INICIO	FECHA FINAL	TERCERO	ESTADO	VALOR EJECUTADO
01/08/20	31/03/22	MUSU PAKARII	FINALIZADO	33.995.684
01/09/20	31/03/23	AGROCAVIS	ACTIVO	50.419.536
01/09/20	30/06/22	AGROPASIS	FINALIZADO	47.895.939
01/09/20	31/03/22	ASOPROCAO	FINALIZADO	73.864.350
01/09/20	31/03/23	ASPROCAO	ACTIVO	54.152.424
01/01/21	31/03/22	APROCAMPA	FINALIZADO	6.000.000
01/01/21	31/03/23	ASMUCALE	ACTIVO	64.950.000
01/01/21	31/03/23	ASOCAJAGUA	ACTIVO	113.137.847
01/01/21	31/03/22	ASOPROCAF & VG	FINALIZADO	32.114.350
01/01/21	31/03/23	ASPRA	ACTIVO	4.155.000
01/01/21	31/03/22	ASPRABARI	FINALIZADO	23.128.135
01/06/21	31/07/22	ASOCAPIC	FINALIZADO	21.116.100
01/06/21	31/03/23	ASOSEYNEKUN	ACTIVO	27.311.759
01/04/22	31/03/23	APROCACAO	ACTIVO	3.000.000
01/05/22	30/03/23	NUKANCHIPA MUSU MUSKUIKUNA	ACTIVO	7.053.657
01/06/22	31/03/23	COOPERATIVA AGROINDUSTRIAL RIO	ACTIVO	99.528.143
01/08/22	31/07/23	KAKAU KAUSAI SACHA	ACTIVO	176.568.128
01/12/22	30/03/23	ASOANEI	ACTIVO	14.410.021
TOTAL A LA FECHA				**3.123.470.772**

3.3. Apalancamiento o inversión

SOCODEVI se compromete con las asociaciones y/o cooperativas, vinculadas dentro del marco del proyecto Agroemprende Cacao, a brindar el acompañamiento y fortalecimiento de la cadena de valor del cacao, a través del establecimiento de puntos de acopio, centrales de fermentación, centrales y micro centrales para contribuir al desarrollo del sector del agro en sus administraciones y comercialización del cacao en Colombia.

FECHA INICIO	FECHA FINAL	TERCERO	ESTADO	VALOR EJECUTADO
09/03/20	31/03/23	ACAPROCASTILLA	ACTIVO	237.201.519
01/09/20	31/03/23	AGROCAVIS	ACTIVO	20.474.000
01/08/20	31/03/23	AGROGUAMAL	ACTIVO	449.216.462
01/07/20	31/03/23	AGROPAL	ACTIVO	419.368.135
01/09/20	30/06/22	AGROPASIS	FINALIZADO	154.836.303

FECHA INICIO	FECHA FINAL	TERCERO	ESTADO	VALOR EJECUTADO
01/06/20	31/03/23	AGROSOLIDARIA	ACTIVO	52.555.258
01/04/22	31/03/23	APROCACAO	ACTIVO	27.034.000
11/10/19	31/03/22	ASIAG	FINALIZADO	72.687.372
01/01/21	30/03/23	ASMUCALE	ACTIVO	41.984.600
01/12/19	31/03/23	ASOAGROPERIJA	ACTIVO	42.476.386
01/12/22	30/03/23	ASOANEI	ACTIVO	38.471.897
06/09/19	31/03/25	ASOCACABO	ACTIVO	1.762.000
01/01/21	31/03/23	ASOCAJAGUA	ACTIVO	1.089.073.637
01/07/20	30/03/23	ASOCAMET	ACTIVO	21.649.300
14/10/19	31/03/22	ASOCANARE	FINALIZADO	68.704.003
01/06/21	31/07/22	ASOCAPIC	FINALIZADO	107.607.450
01/08/20	31/03/22	ASOCCUBA	FINALIZADO	225.592.025
19/11/19	31/03/23	ASOFRUD	ACTIVO	379.696.760
01/12/19	31/03/23	ASOGRANJA DE MAKENKAL	ACTIVO	295.499.159
29/10/19	25/03/25	ASONASC	ACTIVO	31.175.996
15/10/19	31/03/22	ASOPA LORO UNO	FINALIZADO	319.716.918
01/01/21	31/03/23	ASOPCARI	ACTIVO	245.775.897
06/11/19	31/03/23	ASOPROAGRO	ACTIVO	32.954.995
01/01/21	31/03/22	ASOPROCAF & VG	FINALIZADO	299.958.071
01/09/20	31/03/22	ASOPROCAO	FINALIZADO	356.423.136
14/10/19	25/03/25	ASOPROLAN	ACTIVO	693.539.103
29/10/19	25/03/25	ASORCACAO	ACTIVO	760.000
14/10/19	31/03/22	ASORECAMM	FINALIZADO	578.969.439
01/06/21	31/03/23	ASOSEYNEKUN	ACTIVO	105.192.666
01/01/21	31/03/23	ASPRA	ACTIVO	30.137.020
01/01/21	31/03/22	ASPRABARI	FINALIZADO	149.072.629
01/09/20	31/03/23	ASPROCAO	ACTIVO	331.527.454
01/08/20	31/03/23	COOPASOPADRA	ACTIVO	272.543.165
01/06/22	31/03/23	COOPERATIVA AGROINDUSTRIAL RIO GRANDE	ACTIVO	910.874.377
01/04/22	31/03/23	COOPREVERDECER	ACTIVO	28.145.800
11/07/20	31/03/22	COPROCAGUAMUEZ	FINALIZADO	628.507.453
01/05/22	30/05/23	KAKAU KAUSAI SACHA	ACTIVO	10.509.000
01/08/22	31/07/23	KAKAU KAUSAI SACHA	ACTIVO	85.239.578
01/08/20	31/03/22	MUSU PAKARII	FINALIZADO	206.810.211
01/05/22	31/03/23	NUKANCHIPA MUSU MUSKUIKUNA	ACTIVO	22.765.848
01/04/19	31/03/22	WORKAKAO	FINALIZADO	700.669.624
TOTAL				**9.787.158.644**

4. INFORMACIÓN DE LAS SUBVENCIONES RECIBIDAS:

4.1. Implementación del proyecto AGROEMPRENDE CACAO

Societe De Cooperation Pour Le Developpement International – SOCODEVI es una ONG de origen internacional, cuenta con personería jurídica en Colombia, por medio de la cual realiza convenios de cooperación. En Colombia opera con el proyecto AGROEMPRENDE CACAO, siendo cofinanciado tanto por la Cooperación Canadiense como por varias entidades del sector extractivo y en menor medida de entidades estatales y empresas privadas no extractivas.

Presupuesto Total

Presupuesto en CAD: CAD$18.300.000
Presupuesto en COP:
Empresas privadas: COP$40.226.381.297
Aliados: COP$ 4.627.559.925
Especie: COP$ 5.030.999.220

CONTRATOS SOCODEVI			2019-2026 Proyecto Agroemprende	
Socio Cofinanciador	**Descripcion**	**Dpto**	**Financiamiento**	**Observaciones**
ASUNTOS MUNDIALES CANADA	Convenio cooperacion internacional	**Colombia**	18.300.000 $ CAN	Proyecto en curso Inició abril 01 de 2019 y termina en marzo 30 de 2025
ecopetrol	Acuerdo de Cooperación AC03 (3021822) Derivado de Convenio Marco CM-3008158	**Putumayo**	$ 3.460.405.589	Proyecto Terminado Inicio abril 29 de 2019 y termino en abril 28/22
	Acuerdo de Cooperación AC04 (3029302) Derivado de Convenio Marco CM-3008158	**Meta**	$ 13.540.626.620	Proyecto en curso Inició enero 23 de 2020 y termina en enero 22 de 2026
	Acuerdo de Cooperación AC02 Derivado de Convenio Marco CM-3005158	**Meta**	$ 1.478.239.080	Proyecto Terminado Inicio agosto 17 de 2018 y termino en junio 17 de 2020

Socio Cofinanciador	Descripcion	Dpto	Financiamiento	Observaciones
REPSOL	Convenio de Colaboración para proyectos de Inversión Social	**Meta**	$ 1.000.000.000	Proyecto en curso Inició abril 01 de 2019 y termina en agosto 30 de 2023
German cooperation giz	Acuerdo de cooperación No.81273119	**Meta**	$ 1.496.802.252	Proyecto en curso Inició agosto 2 de 2021 y termina en julio 31 de 2023
Mansarovar Energy	Convenio de Colaboración para proyectos de Inversión Social	**Magdalena Medio**	$ 4.343.801.239	Proyecto Terminado Inicio marzo 30 2019 y termino en noviembre 15 de 2022
GranTierra energy inc.	Convenio de Asociación y Colaboración para ejecución de Proyectos de Inversión Social	**Putumayo**	$ 5.091.989.169	Proyecto en curso Inició mayo 30 de 2019 y termina en mayo 29 de 2025
GRUPO PRODECO	Convenio de Colaboración para proyectos de Inversión Social	**Cesar**	$ 7.683.025.647	Proyecto en curso Inició agosto 21 de 2019 y termina en agosto 20 de 2025
LO HACEMOS MEJOR GOBIERNO DEL CESAR	Convenio de Colaboración para proyectos de Inversión Social	**Cesar**	$ 463.706.002	Proyecto Terminado Inicio octubre 9 2019 y termino en diciembre 31 de 2019
El futuro es de todos / Cancillería de Colombia	Convenio de Asociación No.010 de 2019	**Cesar**	$ 52.000.000	Proyecto Terminado Inicio octubre 8 2019 y termino en febrero 28 2020
	Convenio de Asociación No.001 de 2021	**Cesar**	$ 200.000.000	Proyecto Terminado Inicio junio 17 2021 y termino en abril 30 de 2022
	Convenio de Asociación No.008 de 2022	**Cesar**	$ 151.500.000	Proyecto Terminado Inicio julio 8 de 2022 y termino en diciembre 31 de 2022
Drummond Ltd. Colombia	Convenio de Colaboración No.008 de 2022	**Cesar**	$ 1.298.298.400	Proyecto en curso Inició diciembre 1 de 2022 y termina en febrero 28 2025
Compañía Nacional de Chocolates	Convenio de Contribución en especie para proyectos de Inversión Social	**Colombia**	$ 5.030.999.220	Proyecto en curso Inició diciembre 12 de 2019 y termina en diciembre 11 de 2025
Conservación Internacional Colombia	Convenio de Colaboración para proyectos de Inversión Social	**Putumayo**	$ 3.118.881.433	Proyecto en curso y por terminar el 20 de Junio 2023
FURATENA CACAO	Convenio de Colaboración para proyectos de Inversión Social	**Occidente de Boyaca**	$ 1.508.678.492	Proyecto Terminado Inicio abril 4 de 2019 y termino en marzo 30 de 2022
MONEDA LOCAL COP			**$ 49.918.953.143**	

Regiones de Intervención

El proyecto AGROEMPRENDE CACAO tiene presencia activa en las regiones de Occidente de Boyacá (Boyacá), Magdalena Medio (Boyacá, Santander, Antioquia), Cesar, Medio y Bajo Putumayo y Meta.

Duración

Seis años (72 meses)
Fecha de inicio: Abril, primero (01) de 2.019
Fecha de culminación: Marzo treinta (30) de 2.025

5. IDENTIFICACIÓN DE LA FUENTE DE LOS INGRESOS:

AGROEMPRENDE CACAO; es un proyecto, dirigido a mejorar las condiciones de vida de las familias cacaoteras, los recursos de la organización corresponden a los ingresos recibidos de los cofinanciadores tanto de fuente nacional como internacional, para ejecutarse dentro del marco del proyecto denominado Agroemprende Cacao, A continuación, se detallan los ingresos por cada uno de los diferentes conceptos al 31 de diciembre 2022:

TERCERO	DESCRIPCION	VALOR RECIBIDO 2022
ASUNTOS MUNDIALES CANADA	Proyecto de fortalecimiento de la competitividad de las empresas asociativas cacaoteras. Convenio de cooperacion internacional.	$ 8.672.077.861,18
CANCILLERIA	Convenio de Asociación No.008 de 2022 enfocado en cadena de valor de cacao - Cesar	$ 151.500.000,00
MANSAROVAR	Convenio de Colaboración para proyectos de Inversión Social - Magdalena Medio	$ 1.237.283.467,00
COOPERACION ALEMANA G&Z	Acuerdo de cooperación No.81273119 Sostenibilidad y valor agregado en las cadenas de suministro agrícola - Meta	$ 121.070.166,04
GRAN TIERRA ENERGY	Convenio de Asociación y colaboración para ejecución de proyectos de inversión social - Putumayo	$ 2.316.923.214,00
ECOPETROL	Fomentar el desarrollo económico regional para mejorar las condiciones de vida de los hogares rurales dedicados a la producción cacaotera - Putumayo	$ 109.874.634,00
ECOPETROL	Fomentar el desarrollo económico regional para mejorar las condiciones de vida de los hogares rurales dedicados a la producción cacaotera - Meta	$ 1.966.704.542,00

IDENTIFICACIÓN DE INGRESOS RECIBIDOS DE OTRAS FUENTES:

Igualmente, SOCODEVI recibe otros ingresos por diferentes conceptos como son: Rendimientos Financieros generados por los fondos de inversión que se manejan en el giro ordinario de la sociedad, Contribuciones por empresas nacionales, y recuperaciones por conceptos de gastos e incapacidades.

TERCERO	DESCRIPCION	VALOR
BANCO ITAÙ	Rendimientos financieros	$ 63.568.082,92
BANCOLOMBIA	Rendimientos financieros	$ 37.425.521,56
NUEVA EPS	Ingreso por incapacidades	$ 125.000,00
ASOCIACION MUTUAL LA ESPERANZA ASMET MUTUAL	Ingreso por incapacidades	$ 5.876.000,00
COOSALUD ENTIDAD PROMOTORA DE SALUD	Ingreso por incapacidades	$ 416.000,00
EPS SURA	Ingreso por incapacidades	$ 3.360.775,00
E.P.S. SANITAS	Ingreso por incapacidades	$ 8.335.010,86
CAJACOPI EPS S.A.S.	Ingreso por incapacidades	$ 517.637,12
FAMISANAR	Ingreso por incapacidades	$ 470.508,50
RECAUDO SGP CAPITAL SALUD EPS-S S.A.S	Ingreso por incapacidades	$ 589.274,40
ASMET SALUD EPS SAS	Ingreso por incapacidades	$ 4.263.573,60
NUEVA EPS	Ingreso por incapacidades	$ 894.310,56
SALUD TOTAL	Ingreso por incapacidades	$ 2.688.620,00
COMPAÑÍA NACIONAL DE CHOCOLATES	Contribuciones	$ 19.170.300,00
VARIOS	Ingreso por recuperaciones	$ 5.841.523,00

6. VALOR Y DETALLE DE LA DESTINACIÓN DEL BENEFICIO NETO O EXCEDENTE DEL AÑO GRAVABLE ANTERIOR.

Para el año gravable 2022 SOCIETE DE COOPERATION POUR LE DEVELOPPEMENT INTERNATIONAL - SOCODEVI no presentó beneficio neto o excedente contable ni fiscal.

7. VALOR Y DETALLE DE LAS ASIGNACIONES PERMANENTES EN CURSO, INDICANDO, AÑO DEL BENEFICIO O EXCEDENTE NETO QUE ORIGINO LA ASIGNACIÓN, PLAZO DE EJECUCIÓN.

Para el año gravable 2022 SOCIETE DE COOPERATION POUR LE DEVELOPPEMENT INTERNATIONAL - SOCODEVI no presentó asignaciones permanentes, dado que no ha tenido excedentes que den lugar a dicha asignación.

8. VALOR, PLAZO Y DETALLE DE LAS INVERSIONES VIGENTES Y QUE SE LIQUIDEN EN EL AÑO.

SOCODEVI al cierre del 31 de diciembre del 2022 finalizó con 6 fondos de inversión, de los cuales 5 son para cumplir con las garantías de los convenios firmados con los cofinanciadores, y 1 fondo es para realizar pagos de las prestaciones a los empleados.

TERCERO	DESCRIPCION	VALOR
BANCOLOMBIA	Fondo De Inversión Garantía Mansarovar	$ 270.395.409,94
BANCOLOMBIA	Fondo De Inversión Garantía Ecopetrol Meta	$ 379.658.395,45
BANCOLOMBIA	Fondo De Inversión Garantía Cancillería	$ 42.339.019,35
BANCOLOMBIA	CDT Garantía Personal Canadá En Colombia	$ 16.000.000,00
ITAÚ	CDT Garantía Ecopetrol Putumayo	$ 346.040.558,00
ITAÚ	Provision para prestaciones sociales colaboradores	$ 442.667.473,00

9. MANIFESTACIÓN QUE SE HA ACTUALIZADO LA INFORMACIÓN DE LA PLATAFORMA DE TRANSPARENCIA A QUE HUBIERE LUGAR.

Para el año 2022, se actualizó la información en la Agencia Presidencial de Cooperación, en los términos del artículo 161 de la Ley 1819 de 2016 y resolución No. 358 de 2017.

RESUMEN DE LA CONTRIBUCION DE SOCODEVI A LOS OBJETIVOS DE DESARROLLO SOSTENIBLE

1. Contexto Socodevi a nivel mundial

2. Nuestro compromiso con el desarrollo sostenible

3. Contexto País

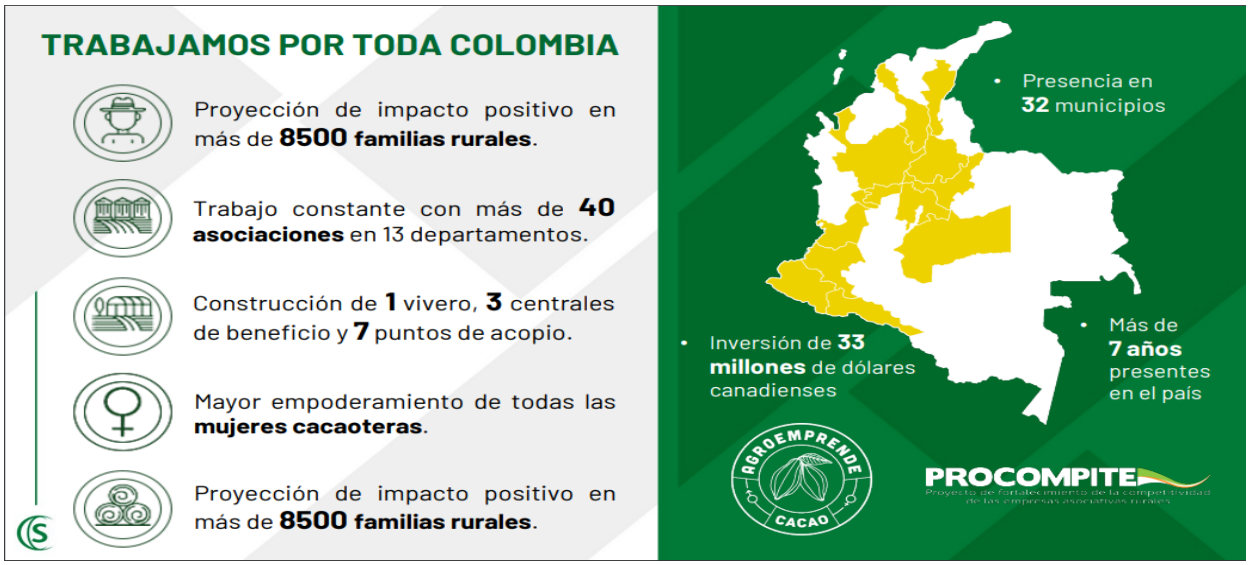

4. ¿Cómo lo hacemos?

5. Proceso de la cadena del valor del Cacao

6. Nuestros aliados

Desarrollado por: SOCODEVI

En colaboración con Canada

En **alianza** con

MINISTERIO DE RELACIONES EXTERIORES

cooperación alemana DEUTSCHE ZUSAMMENARBEIT

Implementado por giz

GRUPO PRODECO

DRUMMOND LTD. COLOMBIA

GranTierra Energy

REPSOL

mansarovar ENERGY EXPERTOS EN CRUDO PESADO

ecopetrol

En **articulación** con

Compañía Nacional de Chocolates

FINAGRO

CONSERVACIÓN INTERNACIONAL Colombia

NIT: 900.666.201
Teléfono: (+571) 795 33 60 (Bogotá)
E-Mail: j.bernal@socodevi.org
Dirección: Carrera 17 # 93ª – 08, Oficina 306